

ALLEGATO "A" ALL'ATTO N. 1264 DI REG. 861

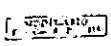

MINISTERO DELLE FINANZE
DIREZIONE GENERALE DEL CATASTO E DEI SERVIZI TECNICI ERARIALI

NUOVO CATASTO EDILIZIO URBANO

Planimetria dell'immobile situata nel Comune di CROTONI - 11a LOTTA, SANNA - LOTTO C - SCALA A
Ditta Ruggiero-Domenico nato a Crotoni 3311/8/1925
Allegata alla dichiarazione presentata all'Ufficio Tecnico Erariale di CATAZZARO

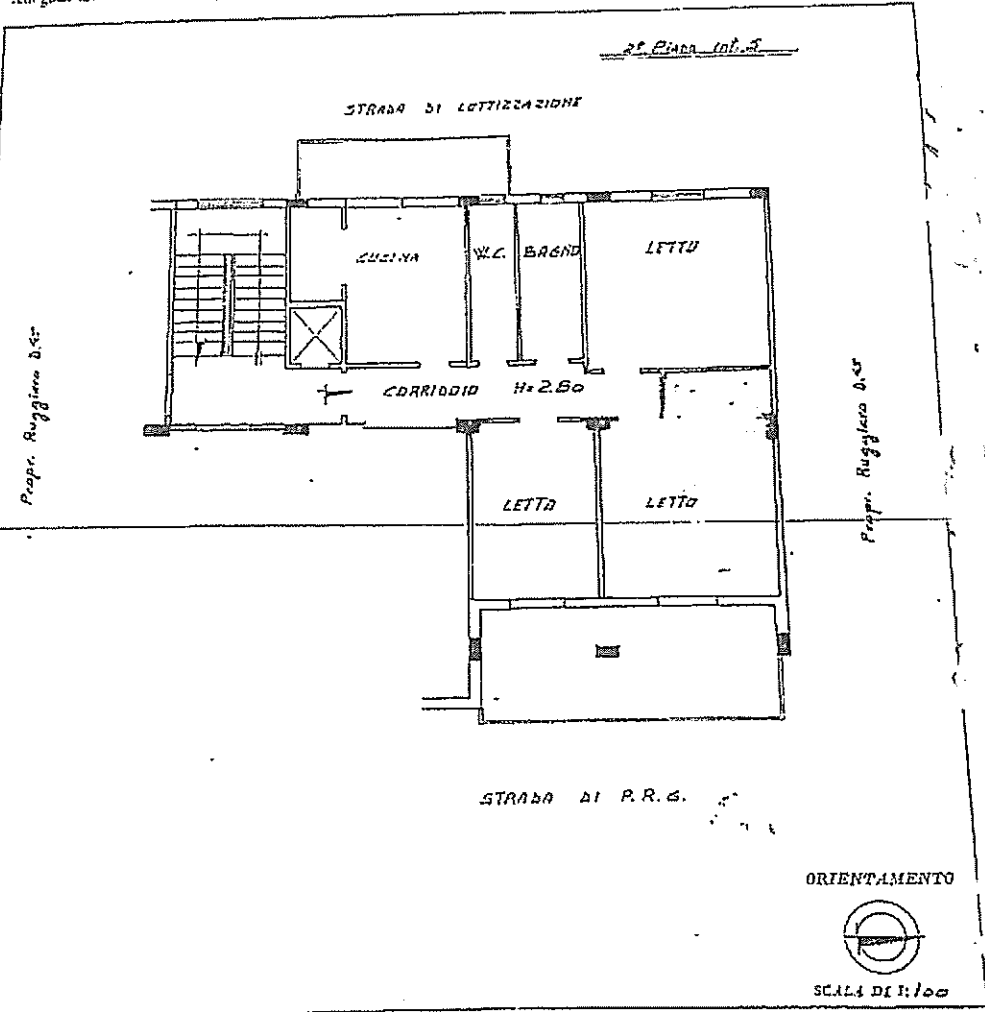

Catasto dei Fabbricati - Situazione al 04/05/2012 - Comune di CROTONI (D.122) - LOCALITA' SANNA - pigno: 2 interno: 5 scala: A - Foglio: 45 - Particella: 514 - Subalterno: 11 >

SPAZIO RISERVATO PER LE ANNOTAZIONI D'UFFICIO

DATA _____

PROT. N° _____

Completato dal GEOMETRA
BONAVENTURA CRETELLA
Iscritto all'Albo dei GEOMETRI
della Provincia di _____
DATA 8-5-79
Firma: _____

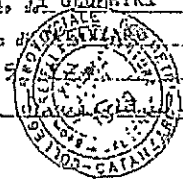

Ultima planimetria in atti